11

När glasdörren är fastsatt på väggen,
Bultarna som håller ihop fästet runt glasdörren kan lossas lite.

Genom att flytta glasdörren i gångjärnet kan du alltså se till att glasdörren har önskad luft vid väggen, på knoppsidan, mot golvet och eventuellt mot taket.

När luften är som önskat, dras bultarna igen till verkligt vridmoment

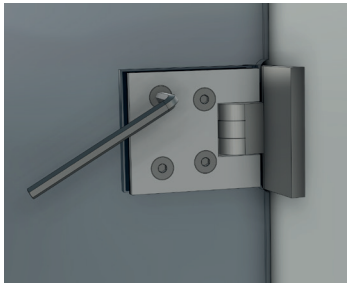

12

Finns det «nollpunkt» -plats på gångjärnet ?
Det bör justeras nu.

(Se monteringshandboken för gångjärn)

Alla däcklock kan nu monteras.

Om det finns tätningslister kan de också monteras.

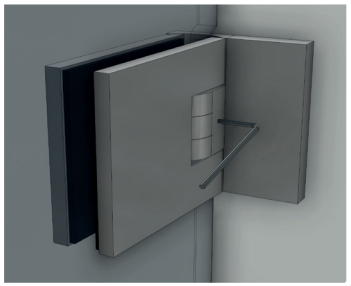

13

Duschdörren är nu färdigmonterad,
och kan tas i bruk.

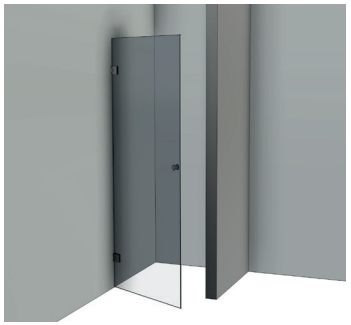

Adresse:
(Postadress, ej besöksadress eller kundmottagning)
Interglas ApS
Klockarevägen 4
52 331 Värnamo
Sverige
Org.nr. 1914-516412

Showerdoor

Beslag Instruktioner för:

Duschdörr

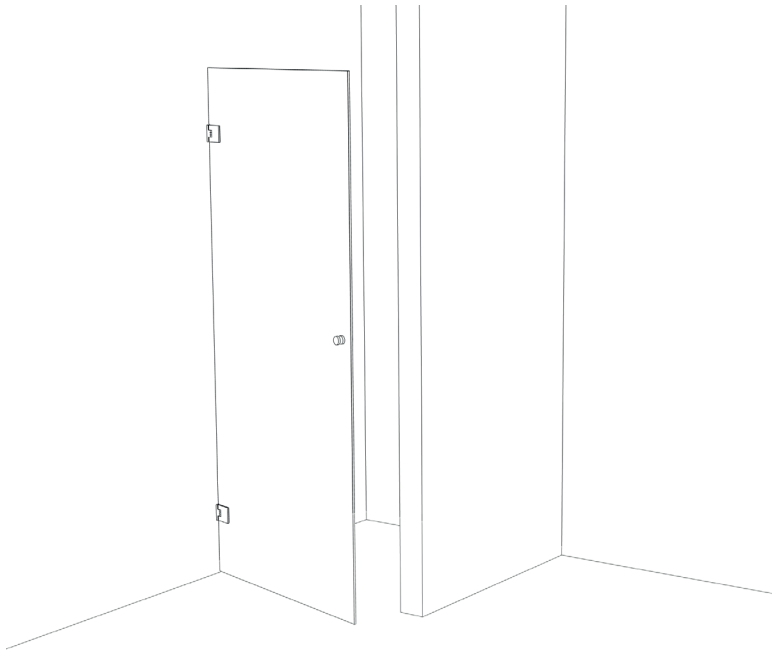

Bästa kund,
Vi hoppas att du blir nöjd med vår Interglas-produkt.
För att undvika trasiga speglar, personskador rekommenderar vi att du läser den här guiden noggrant.

1

Innan du börjar är det viktigt med rätt klädsel.

- Handskar för glas
- Skyddsskor
- Långa ärmar
- Glasögon
- Långbyxor

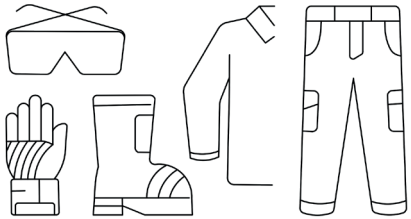

2

Hantera glaset med stor försiktighet.
Använd vid behov en sugkopp. Lyft alltid glaset vertikalt. Placera alltid glaset på 2 bitar av trä eller annat mjukt material. Placera aldrig glaset direkt på kakel, betong eller metall. Det kommer att gå sönder. Var särskilt försiktig med hörn och kanter. Härdat glas är mycket känsligt i hörn och kanter.
Glaset går sönder om de stöter mot något.

3

Placera glasdörren på ett fast underlag på en bra arbetshöjd.
T.ex. bordsskiva eller några dollar.
Tillhandahåll filtar eller liknande så att glaset inte repas

4

Fäster grepp eller knopp.

Det kan vara en fördel att montera handtag eller vred nu, så det finns något att hålla i under resten av monteringen.

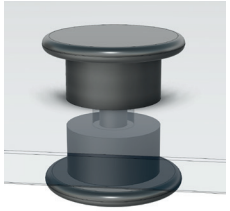

5

Montera gångjärnen enligt gångjärnsmonteringsanvisningarna.
Gångjärnet placeras i mitten av snittet, och med önskad luft från glas till gångjärnets bakkant.

Se till att flänsen är vänd åt rätt håll.

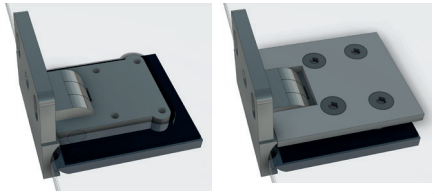

6

Placera distanser på golvet,
som har samma tjocklek som luften som ska ligga under glasdörren.
Ta hand om glasets hörn.

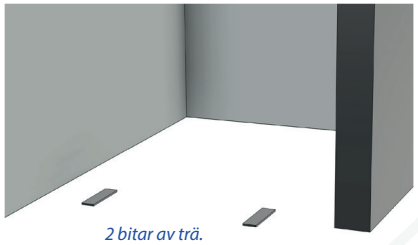

7

Placera glasdörren på tegelstenarna,
och skjut glasdörren hela vägen upp mot väggen.

Se till med ett vattenpass att glasdörren placeras vertikalt.

Se till att glasdörren inte kan röra sig eller välta.

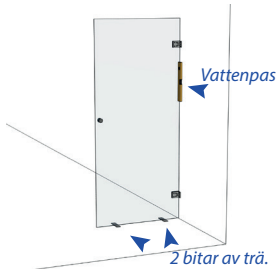

8

Markera platsen för hålen i gångjärnet på väggen.

Borra hålen i väggen och rengör hålen från «murdamm» innan du placerar pluggarna.

INTERGLAS rekommenderar Kakelborr Ø10 mm HSS
«TYGDB00510mm»

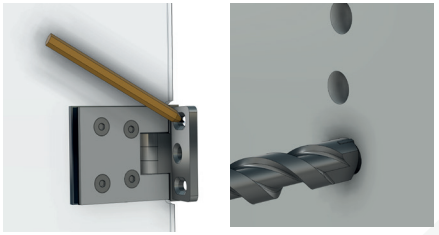

9

Finns det en krage på rawlpluggarna,
det måste antingen försiktigt skjutas in i hålen eller skäras av.

Det är viktigt att gångjärnets baksida har en plan yta att ligga på, för max. kontakt med väggen.

10

Glasdörren placeras igen,
och gångjärnen är fastsatta på väggen med lämpliga skruvar.

Återigen, se till att glasdörren inte kan röra sig eller välta förrän gångjärnen är fastsatta.

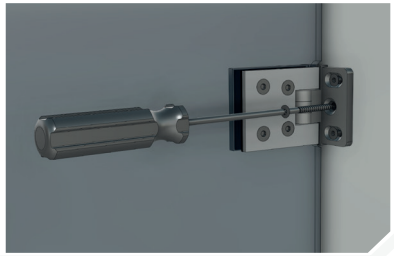

11

When the glass door is attached to the wall,
the bolts that hold the bracket together around the glass door can be loosened a little.

Thus, by moving the glass door in the hinge, you can ensure that the glass door has the desired air at the wall, in the bud side, towards the floor and possibly towards the ceiling.

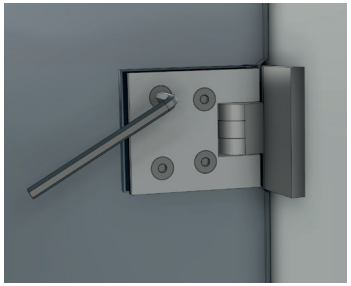

12

Is there «zero-point» location on the hinge,
it should be adjusted now.

(See hinge mounting manual)

Any tyre caps can now be fitted.

If there are sealing strips, they can also be mounted.

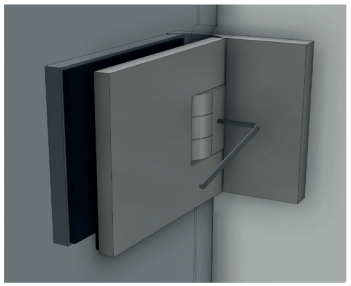

13

The shower door is now fully assembled,
and can be put into use.

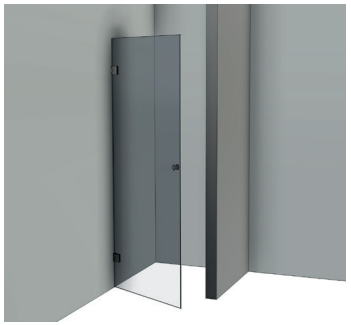

Adresse:
Interglas ApS
Kornmarksvej 10
2605 Brøndby
Danmark
CVR: DK 34468893
Åbningstider: 8.00 - 16.00
Email: interglas@interglas.dk

Showerdoor

Mounting Instructions for:

Shower door

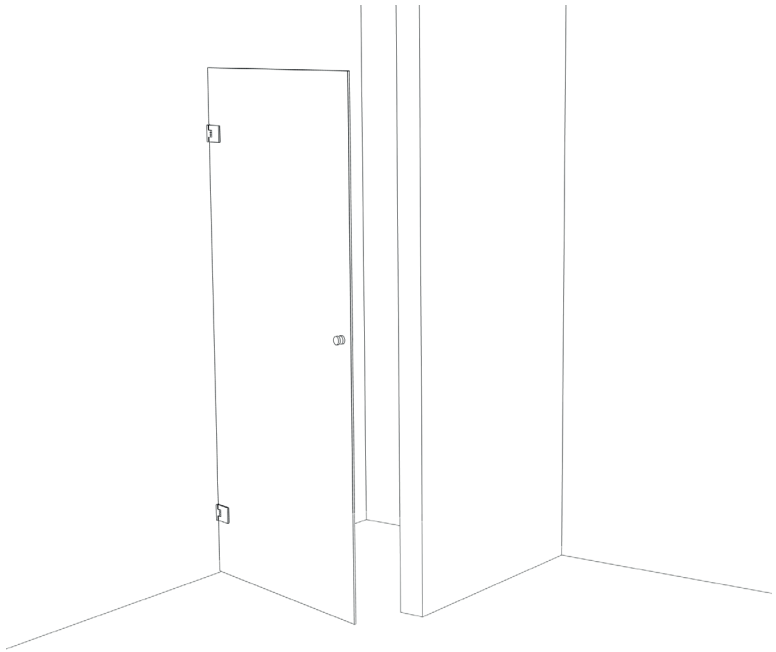

Dear Customer,
We hope that you will be satisfied with our Interglas product.
To avoid broken mirrors, personal injury, we recommend that you read this guide carefully.

1

Before you get started, it›s important with the right attire.

- Gloves for glass
- Safety shoes
- Long sleeves
- Glasses
- Long pants

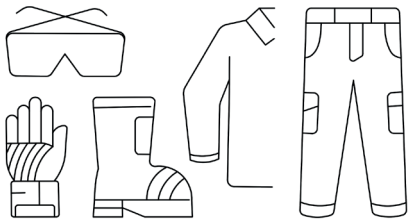

2

Handle the glass with extreme care.
If necessary, use a suction cup. Always raise the glass vertically. Always place the glass on 2 pieces of wood or other soft material. Never place the glass directly on tiles, concrete or metal. It will break.
Take special care of corners and edges. Tempered glass is very sensitive on corners and edges. The glass will break if they bump against something.

3

Place the glass door on a solid substrate
at a good working height.
E.g. table top or some bucks.
Provide blankets or the like so that the glass is not scratched

4

Mounts grip or knob.

It can be an advantage to mount handles or knobs now, so there is something to hold on to during the rest of the assembly.

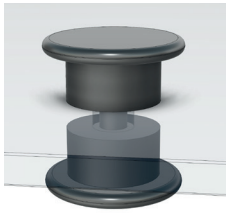

5

Install the hinges according to the hinge assembly instructions.
The hinge is placed in the middle of the cut, and with the desired air from glass to the trailing edge of the hinge.

Make sure the flange is facing the right way.

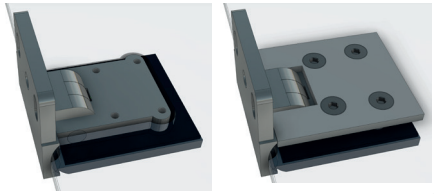

6

Place spacers on the floor,
which has the same thickness as the air that should be under the glass door.
Take care of the corners of the glass.

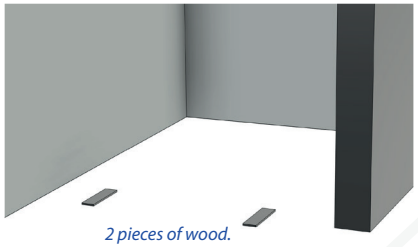

7

Place the glass door on the bricks,
and push the glass door all the way up against the wall.

Ensure with a spirit level that the glass door is placed vertically.

Be sure that the glass door cannot move or tip over.

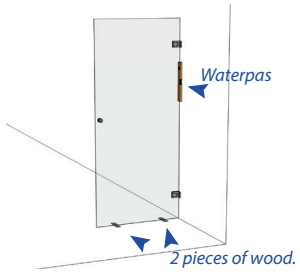

8

Mark the location of the holes of the hinge on the wall.

Drill the holes in the wall and clean the holes of «masonry dust» before placing the plugs.

INTERGLAS recommends Tile drill Ø10 mm HSS «TYGDB00510mm»

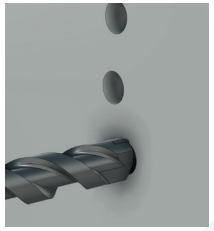

9

Is there a collar on the rawl plugs,
it must either be gently pushed into the holes, or cut off.

It is important that the back of the hinge has a flat surface to lay on, for max. contact with the wall.

10

The glass door is placed again,
And the hinges are fixed to the wall with appropriate screws.
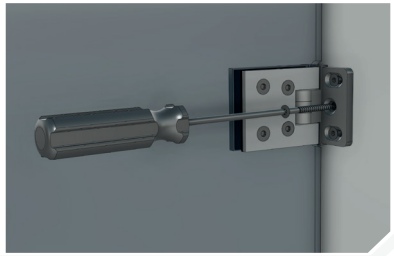
Again, be sure that the glass door cannot move, or tip over, until the hinges are attached.